Faculty of Fine and Applied Arts KKU

EdPEx 200

อยากใช้เกณฑ์ EdPEx 200 จะเริ่มต้นอย่างไร /ใช้แล้วได้ประโยชน์อย่างไร

Faculty of Fine and Applied arts

KhonKaen University

Faculty of Fine and Applied arts

KhonKaen University

EdPEx ?
เครื่องมือพัฒนาคุณภาพ
การศึกษาสู่ความเป็นเลิศ

สำคัญอย่างไร

เกณฑ์/เครื่องมือที่สร้างพลัง
ให้คณะบรรลุเป้าหมาย

Faculty of Fine and Applied arts
KhonKaen University

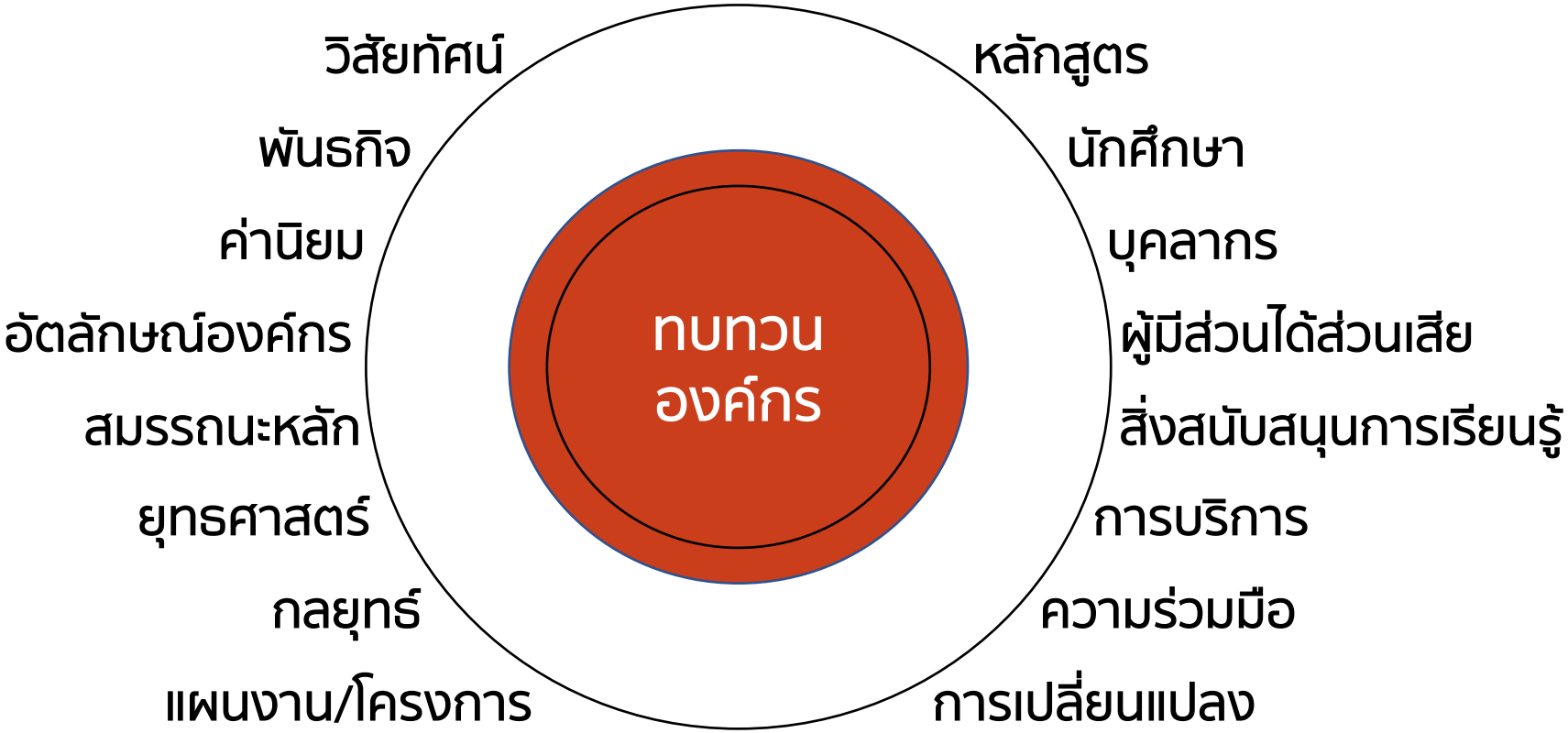
ทบทวน
องค์กร
วิสัยทัศน์
พันธกิจ
ค่านิยม
อัตลักษณ์องค์กร
สมรรถนะหลัก
ยุทธศาสตร์
กลยุทธ์
แผนงาน/โครงการ
หลักสูตร
นักศึกษา
บุคลากร
ผู้มีส่วนได้ส่วนเสีย
สิ่งสนับสนุนการเรียนรู้
การบริการ
ความร่วมมือ
การเปลี่ยนแปลง

ปัญหาและความท้าทาย

เป้าหมาย

ระบบการทำงาน

บุคลากร

สภาพแวดล้อม

VISION

คณะศิลปกรรมศาสตร์
มหาวิทยาลัยขอนแก่น
เป็นสถาบันชั้นนำทางด้าน
ศิลปกรรมของอาเซียน

ศูนย์กลางการวิจัยและสร้างสรรค์
ทางด้านศิลปกรรมในภูมิภาคลุ่มน้ำโขง

วิสัยทัศน์

ศูนย์กลางการวิจัยและสร้างสรรค์ทางด้านศิลปกรรมในภูมิภาคลุ่มน้ำโขง

ค่านิยมองค์กร

ประสานความร่วมมือขับเคลื่อน
องค์กรตามวิสัยทัศน์
อย่างสร้างสรรค์

- S Services (การบริการที่ดี)
- A Academic (วิชาการเป็นเลิศ)
- P Professional (เชี่ยวชาญอย่างมืออาชีพ)
- Co Community (ห่วงใยชุมชน)
- T Teamwork (การทำงานเป็นทีม)

SAP_CoT : การบริการวิชาการแก่ชุมชนอย่างมืออาชีพด้วยการทำงานเป็นทีม

Faculty of Fine and Applied arts

KhonKaen University

VISION

ศูนย์กลางการวิจัยและสร้างสรรค์
ทางด้านศิลปกรรมในภูมิภาคลุ่มน้ำโขง

S A P C O T

STRATEGIC PILLAR of KKU

Green and Smart Campus	Excellence Academy	Culture and Care Community	Creative Economy and Society

MISSION

การบริหารจัดการองค์กรที่มีความเป็นเลิศ

การผลิตบัณฑิตที่มีความเป็นเลิศทางด้านศิลปกรรมศาสตร์

วิจัยและสร้างสรรค์เพื่อพัฒนาสังคม

บริการวิชาการและวิชาชีพแก่สังคมให้เกิดความยั่งยืน

ส่งเสริมและพัฒนาศิลปวัฒนธรรมท้องถิ่นสู่สากล

ยุทธศาสตร์	ยุทธศาสตร์	ยุทธศาสตร์	ยุทธศาสตร์
พัฒนาสู่คณะสีเขียว	เป็นเลิศด้านการผลิตบัณฑิตด้านศิลปกรรม	เป็นศูนย์กลางการทำนุบำรุงศิลปวัฒนธรรม	ศูนย์กลางเศรษฐกิจสร้างสรรค์ของลุ่มน้ำโขง
เป็นแหล่งเรียนรู้ตลอดชีวิต	เป็นองค์กรที่เป็นเลิศด้านวิจัยและสร้างสรรค์	เป็นองค์กรที่มีความห่วงใยต่อสังคม	
สร้างความเป็นเลิศในการบริหารจัดการ	พัฒนาคณะไปสู่ความเป็นสากล		

SMART LEARNING SMART WORKING SMART LIVING

Faculty of Fine and Applied arts

KhonKaen University

พัฒนาสู่การเป็นคณะสีเขียว

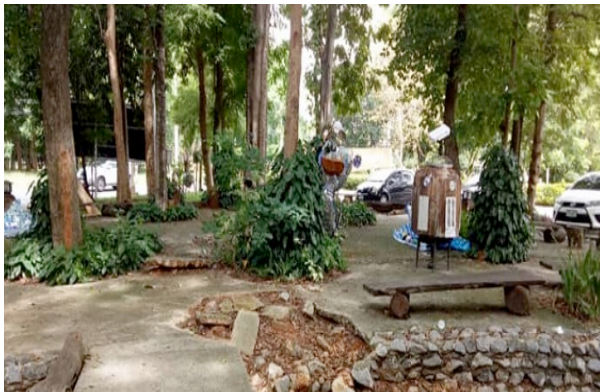

Faculty of Fine and Applied arts

KhonKaen University

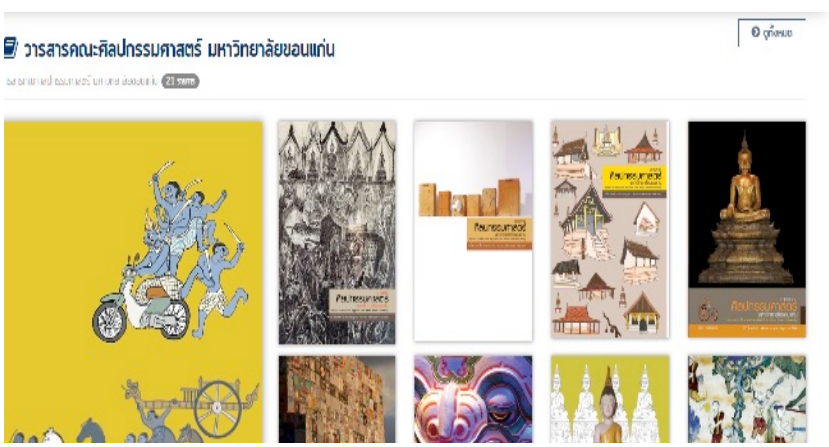

เป็นแหล่งการเรียนรู้ตลอดชีวิตของสังคม

Faculty of Fine and Applied arts

KhonKaen University

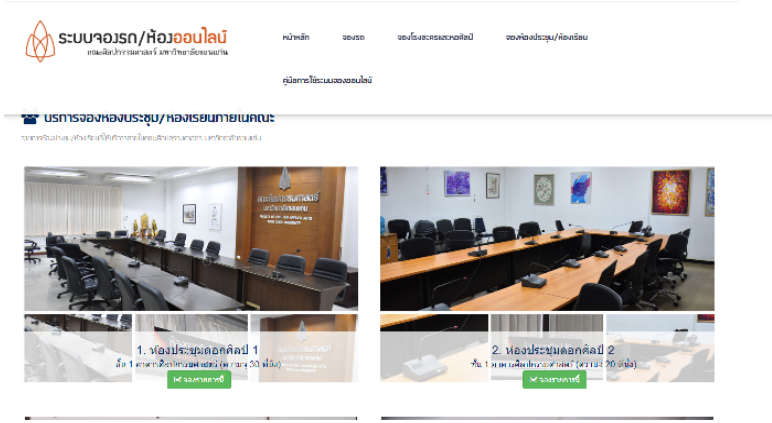

สร้างความเป็นเลิศในการบริหารจัดการ

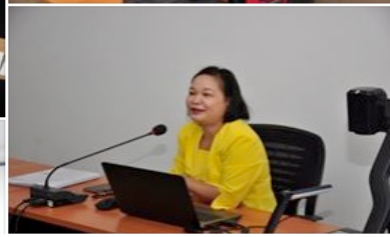

Faculty of Fine and Applied arts

KhonKaen University

เป็นองค์กรที่เป็นเลิศด้านการผลิตบัณฑิต

Faculty of Fine and Applied arts

KhonKaen University

เป็นองค์กรที่เป็นเลิศด้านการวิจัย และงานสร้างสรรค์

Faculty of Fine and Applied arts

KhonKaen University

พัฒนาคณะสู่ความเป็นสากล

เป็นศูนย์กลางการทำนุบำรุงศิลปวัฒนธรรม

Faculty of Fine and Applied arts

KhonKaen University

เป็นองค์กรที่มีความห่วงใยต่อสังคม

ศูนย์กลางเศรษฐกิจสร้างสรรค์ของลุ่มน้ำโขง

Faculty of Fine and Applied arts

KhonKaen University

Timeline FA to EdPEx200

2018
EdPex
รุ่น 5

ทบทวนวิสัยทัศน์
พันธกิจ
สมรรถนะหลัก
ค่านิยม
อัตลักษณ์องค์กร

ผ่านรอบแรก

2019
EdPex
รุ่น 6

นำข้อเสนอแนะมา
ทบทวนทำแผนใหม่
ทบทวนสมรรถนะหลัก

ไม่ผ่าน

ผ่านรอบแรก

รอบสัมภาษณ์
แสดงหลักฐาน
จุดเด่นขององค์กร

ผ่าน **EdPex200**

แนวทางการใช้เกณฑ์ EdPEx ของคณะศิลปกรรมศาสตร์

ได้ EdPEx200 ดีอย่างไร

Faculty of Fine and Applied arts
KhonKaen University

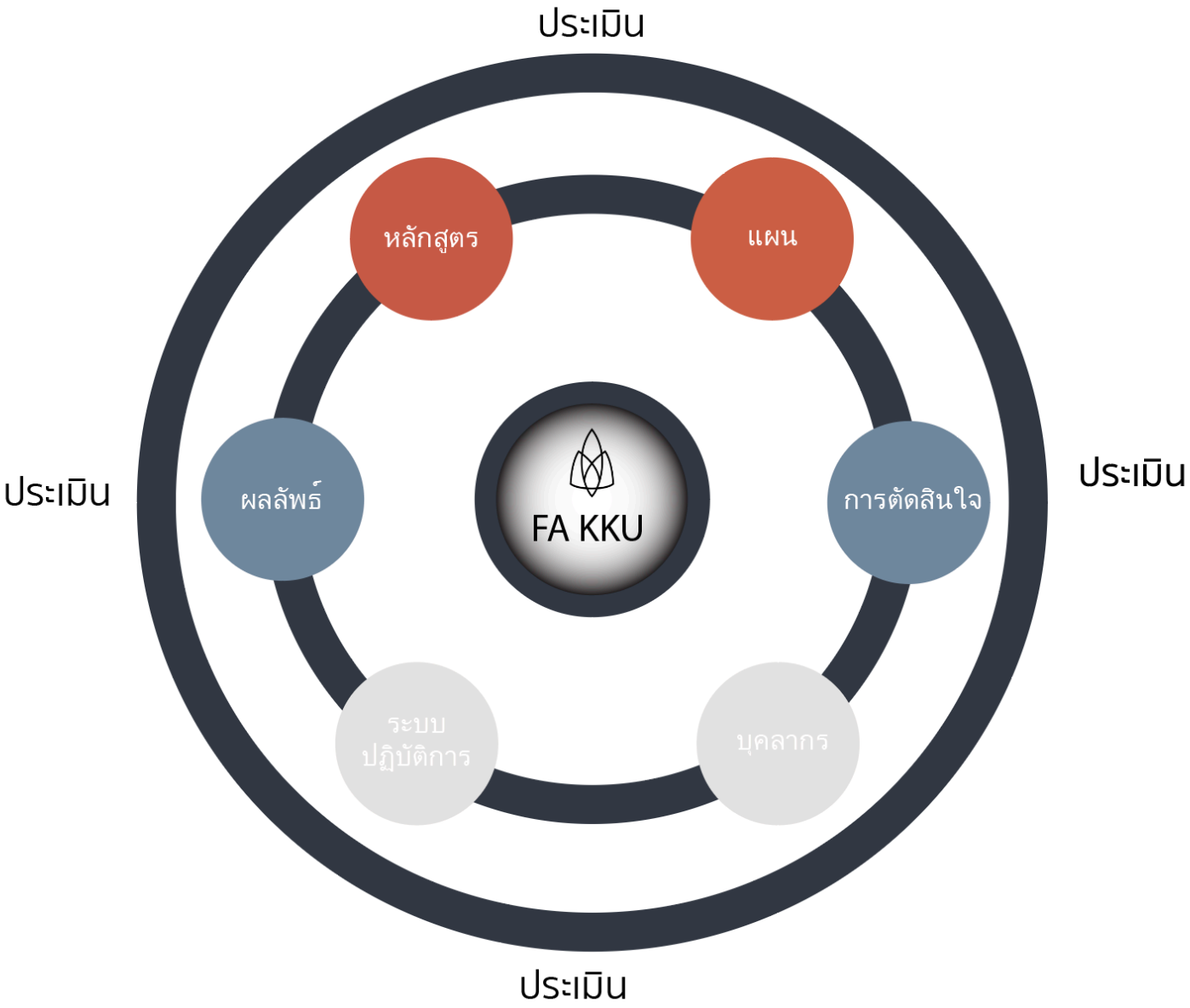
ประเมิน
หลักสูตร
แผน
ประเมิน
ผลลัพธ์
FA KKU
การตัดสินใจ
ประเมิน
ระบบ
ปฏิบัติการ
บุคลากร
ประเมิน

การสื่อสารที่มีคุณภาพ

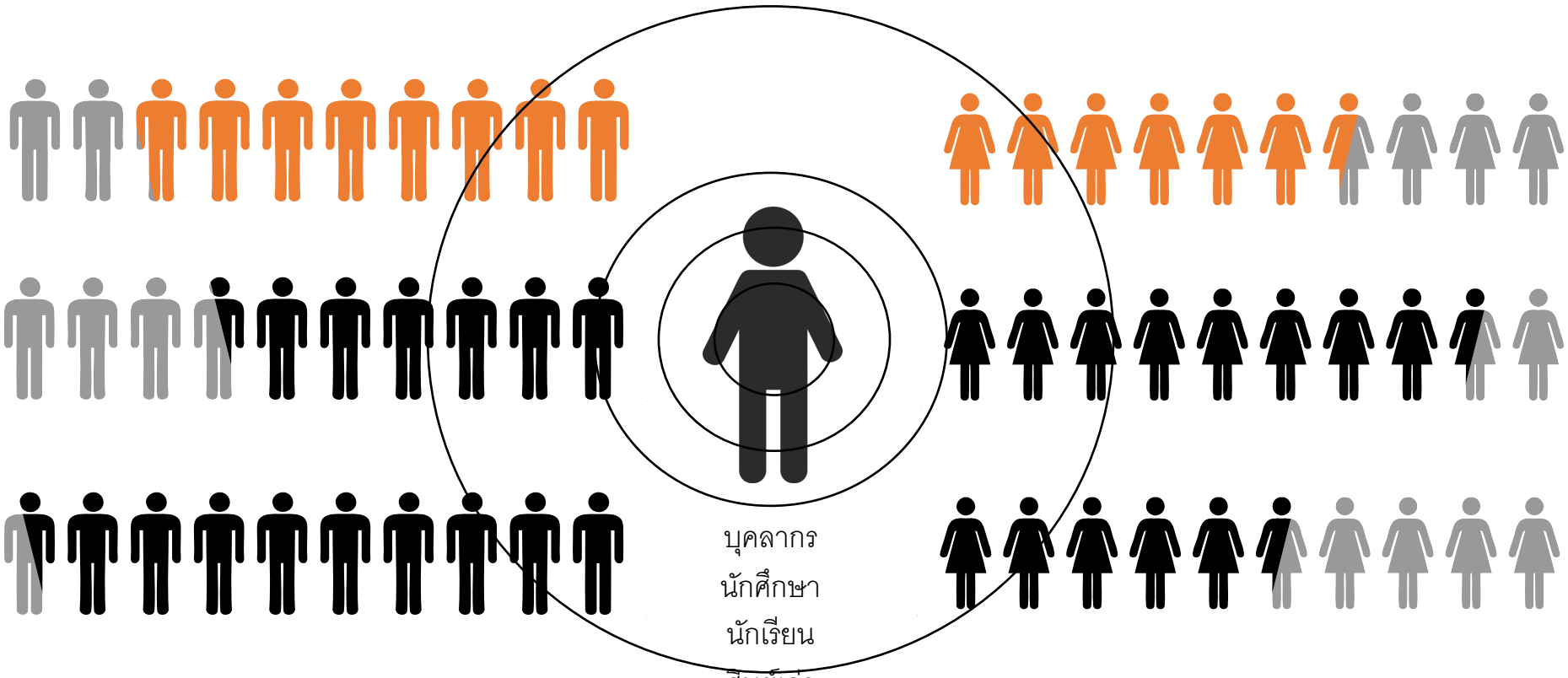

บุคลากร
นักศึกษา
นักเรียน
ศิษย์เก่า
ผู้ปกครอง
ผู้ใช้บัณฑิต
เจ้าของทุนวิจัย

Approach: แนวทาง

Deploy: การถ่ายทอดสู่การปฏิบัติ

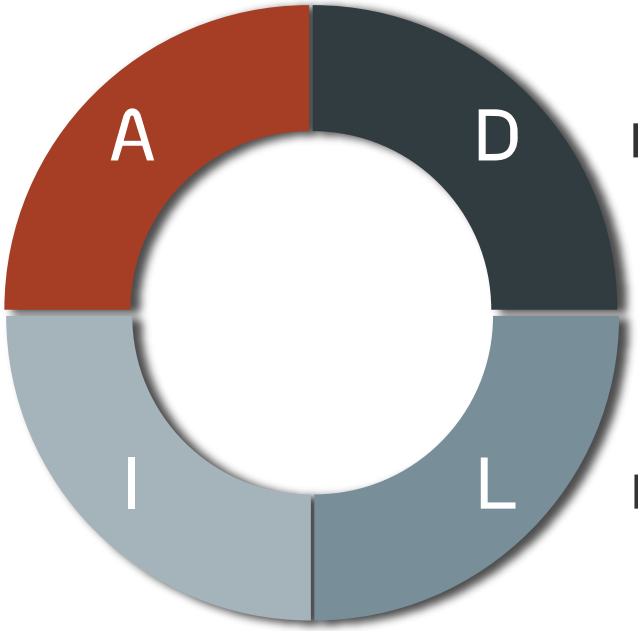

Integration: การบูรณาการ

Learning : การเรียนรู้

การพัฒนาของหน่วยงานจากการนำเกณฑ์ EdPEx มาใช้ในการพัฒนาองค์กร

การทำงานที่เป็นระบบมากขึ้น

หลักสูตรระดับบัณฑิตศึกษามีกระบวนการส่งเสริมให้นักศึกษาทำงานวิจัยที่เกี่ยวกับภูมิภาคลุ่มน้ำโขง

เป็นศูนย์กลางการวิจัยและสร้างสรรค์ในภูมิภาคอีสาน ขยายสู่ระดับชาติ และภูมิภาคลุ่มน้ำโขง

การขับเคลื่อนองค์กรตามยุทธศาสตร์มีแนวโน้มที่สามารถบรรลุวิสัยทัศน์ โดยมีประเทศในภูมิภาคลุ่มน้ำโขงร่วมด้วย คือ ไทย ลาว เวียดนาม กัมพูชา และพม่า ตามเงื่อนไขต่อไปนี้

ทบทวน

1. มีผลงานวิจัยครบทุกประเทศในภูมิภาคลุ่มน้ำโขง
2. มีผลงานสร้างสรรค์ครบทุกประเทศในภูมิภาคลุ่มน้ำโขง
3. มีการลงนามความร่วมมือกับประเทศในภูมิภาคลุ่มน้ำโขงครบทุกประเทศ
4. มีนักศึกษาจากประเทศในภูมิภาคลุ่มน้ำโขงมาศึกษาครบทุกประเทศ

Faculty of Fine and Applied arts

KhonKaen University

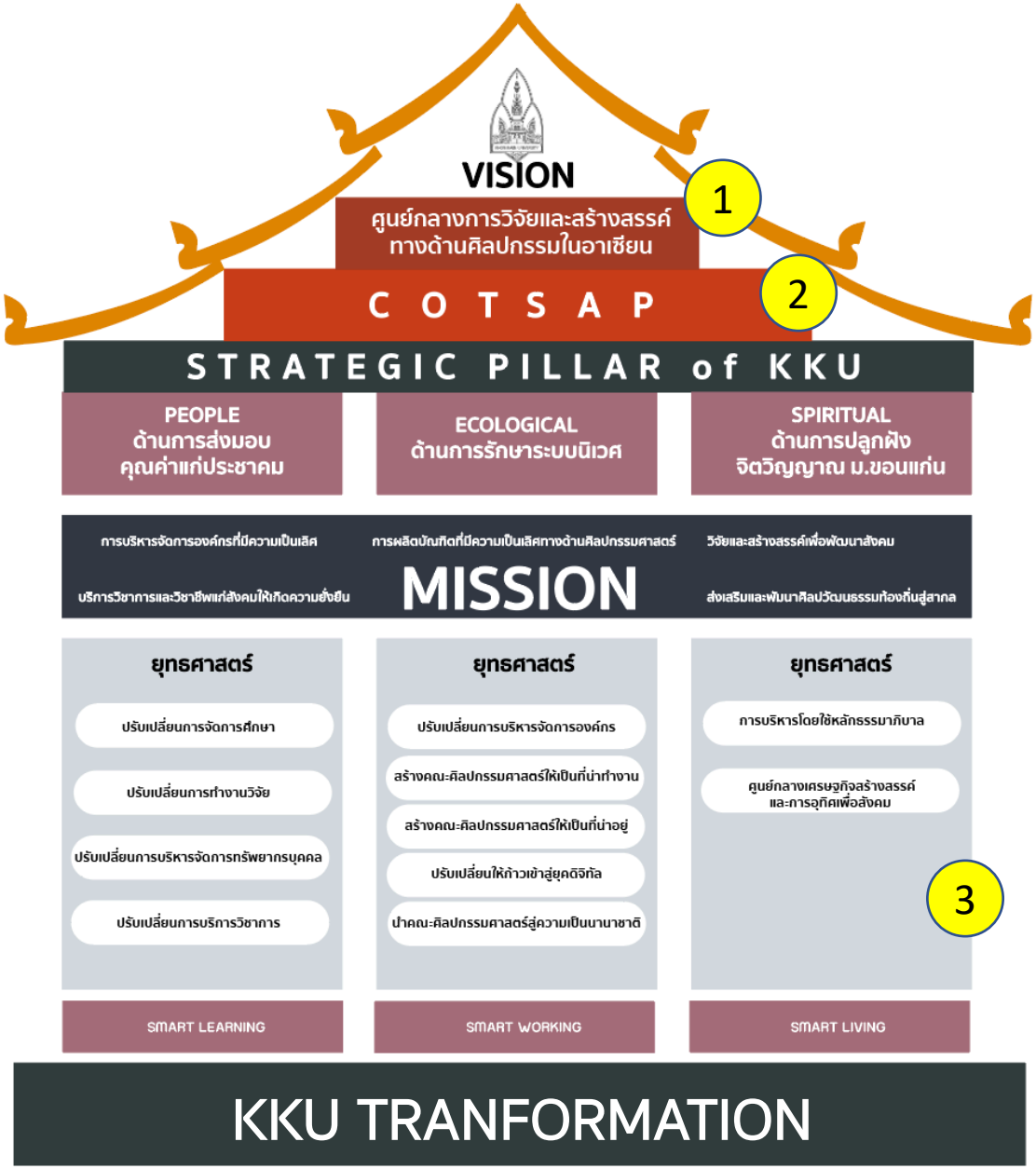

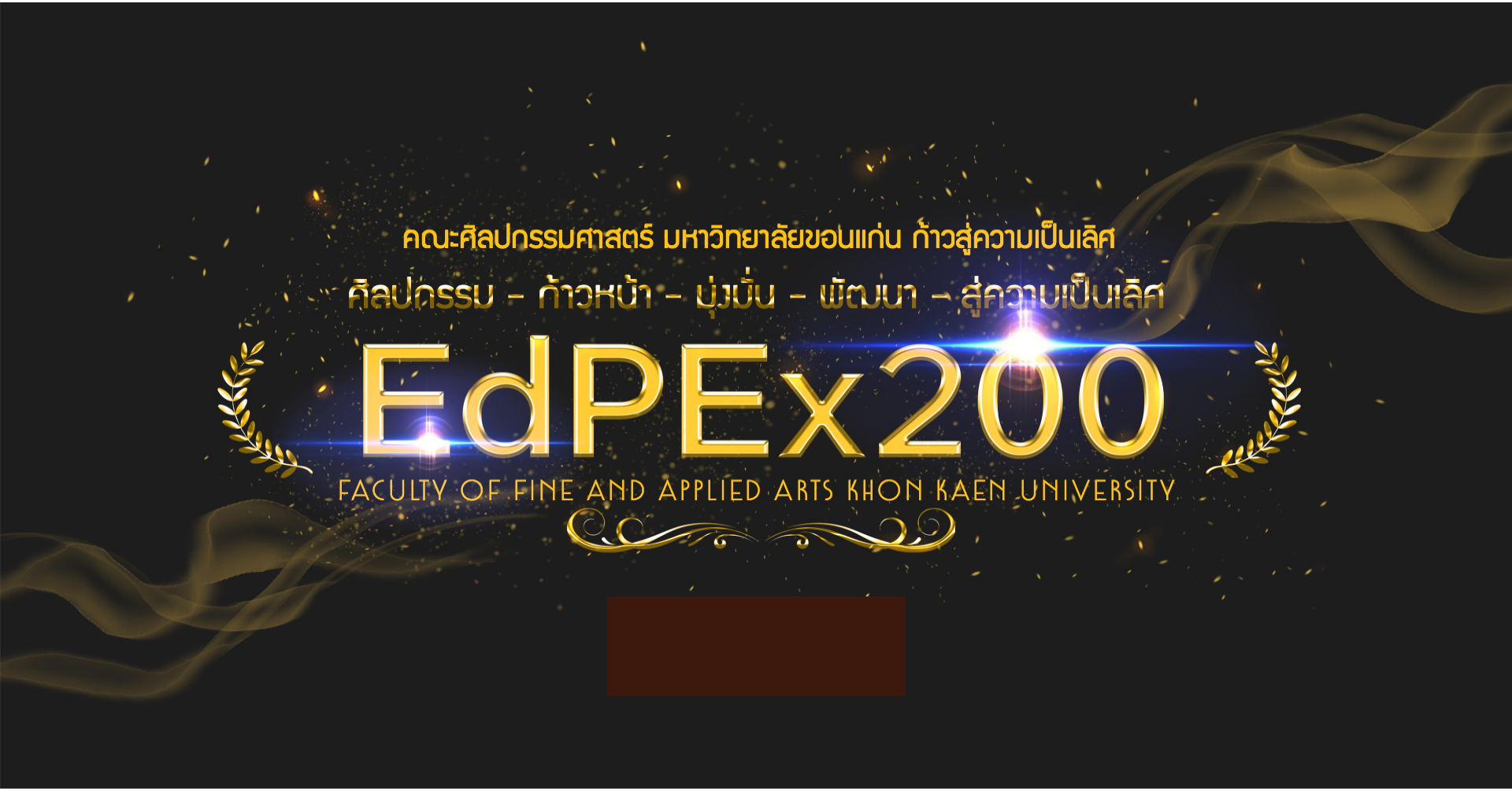
คณะศิลปกรรมศาสตร์ มหาวิทยาลัยขอนแก่น ก้าวสู่ความเป็นเลิศ
ศิลปกรรม - ก้าวหน้า - บุ่งบั่น - พัฒนา - สู่ความเป็นเลิศ
EdPEx200
FACULTY OF FINE AND APPLIED ARTS KHON KAEN UNIVERSITY

ขอบคุณครับ